



COMUNE DI BAIANO
Provincia di Avellino



PIANO URBANISTICO COMUNALE

(Lr 16/2004 - Dgr 214/2011 - Dgr 659/2007 - Lr 14/1982)

aggiornato alla Dgc n. 22 del 2/4/2016 "Esame e controdeduzioni alle osservazioni"

Carta del rischio idraulico

Piano per l'assetto idrogeologico
dell'Autorità di Bacino Centrale della Campania

Tavola 17/2	Sindaco Enrico Montano	Progettista Dott. Ing. Carmine Liberio
	Assessore Dott. Luigi Belloratto	
scala 1:5.000	Responsabile unico del procedimento Dott. Ing. Carmine Liberio	Consulenza scientifica Dipartimento di Ingegneria Civile dell'Università di Salerno
	Progettista Dott. Ing. Domenico Picciocchi	
Aprile 2016		

legenda

- R4- Rischio molto elevato
- R3- Rischio elevato
- R2- Rischio medio
- R1- Rischio moderato
- Rischio assente
- Reticolo idrografico

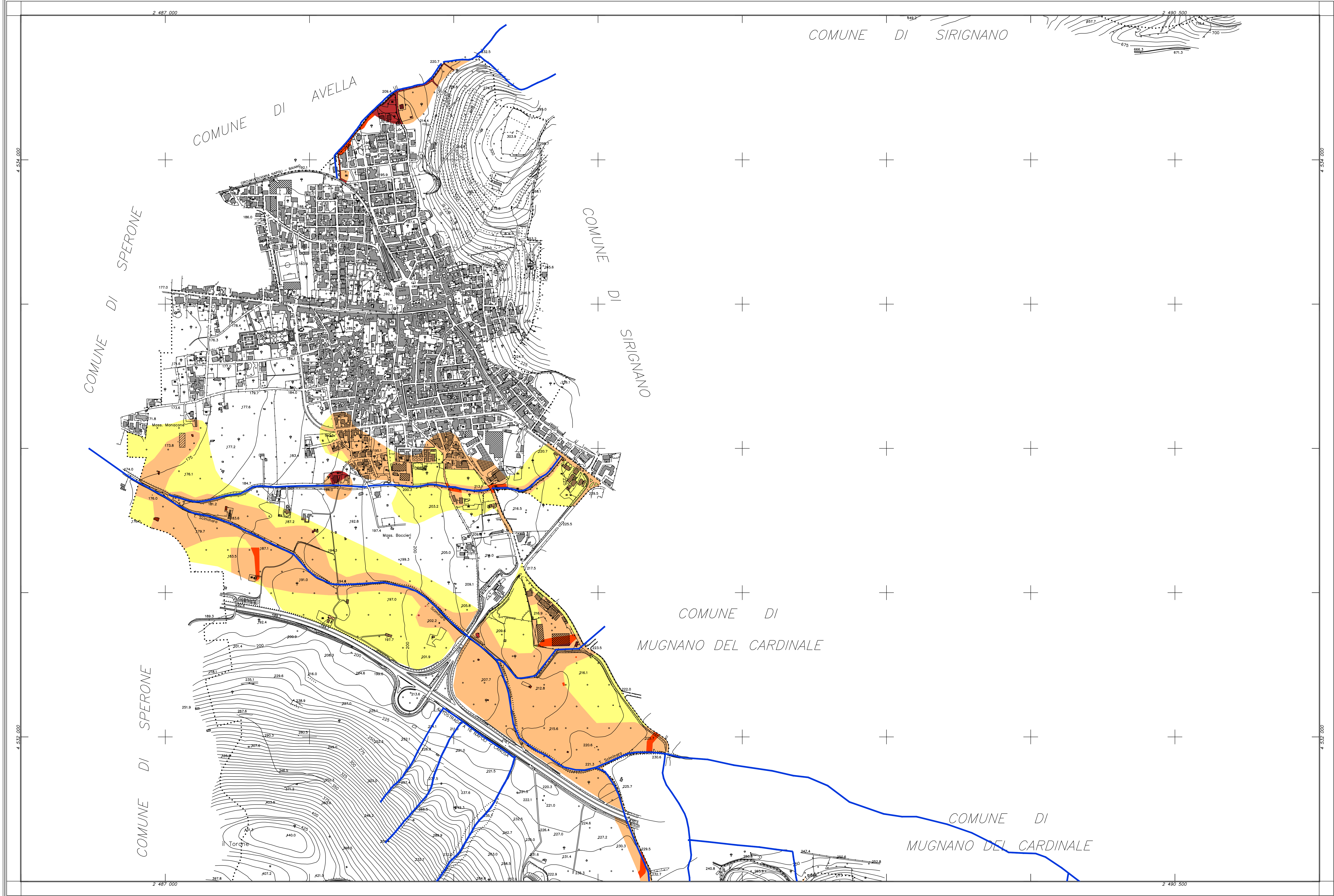

COORDINATE DEI VERTICI

N.O.	EST	NORD
N.O.	2.486.500	4.534.500
N.E.	2.491.000	4.534.500
S.O.	2.486.500	4.531.500
S.E.	2.491.000	4.531.500

RAPPRESENTAZIONE CONFORME DI GRUSS-BORGA
QUADRO D'UNIONE

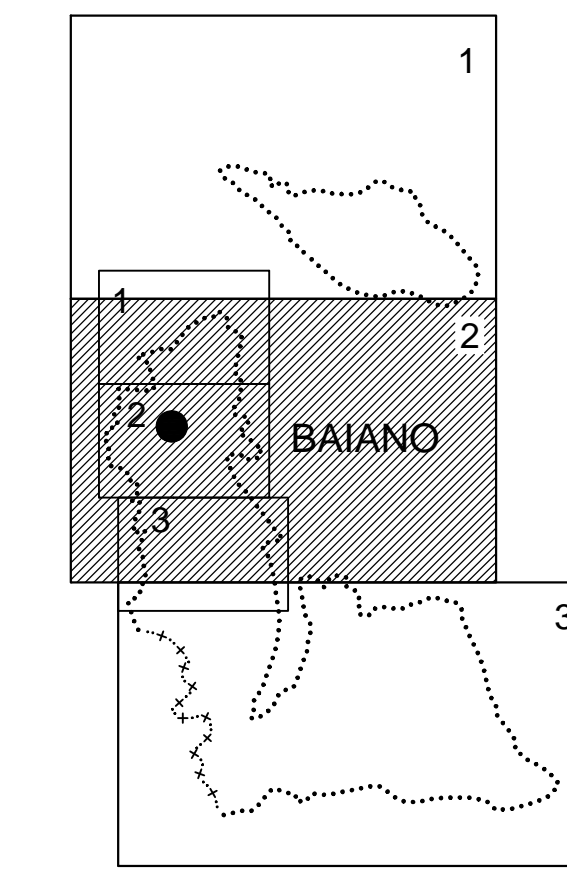

SCALA 1:5000

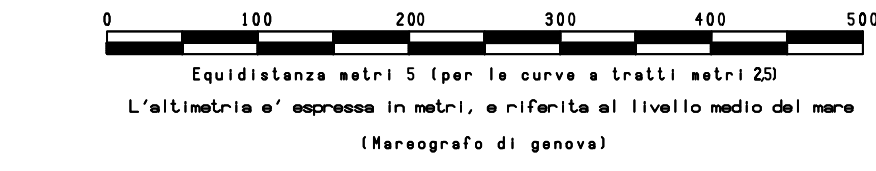

LEGENDA:

	FERROVIA		STRADA		LINEE DI LIVELLO
	ACQUEDOTTO		CANALE		DAMMI
	PONTE		POZZO		TERRENO
	MUR		TERRENO		TERRENO
	TERRENO		TERRENO		TERRENO

COMUNE DI BAIANO

CARTOGRAFIA NUMERICA DA RILIEVI AEROFOTOGRAMMETRICI
SCALA 1:5000

TAV. 2

Agg. n°01	Nota:	16/01/2007	sigla	Controllo
Rif. Ripresa aerea del 18 maggio 2005	Quantità 02/03	Cartografia Comune di Baiano	scala	1:5000
Eseguito da:	Restituzione del novembre - 2006	Ricognizione del gennaio 2007	Revisione:	
		Via G. Marconi, n.85 - 81024 Maddaloni (CE) Tel. +39 0823 437472 C.C.I.A.A. di Caserta - REA 198141 Fax +39 0823 436677 P. IVA: 02823620618 e-mail geomatic@tin.it		